臺灣日日新報
本日夕刊共六頁

古賀司令長官麾下 聯合艦隊初の勅語

海軍全將兵 敵撃滅の決意固し

【東京電】畏くも大元帥陛下におかせられては今次ソロモン海戰における聯合艦隊航空部隊の赫々たる戰果を御嘉賞あらせられ十一日永野軍令部總長を召させられ古賀聯合艦隊司令長官に對し優渥なる勅語を賜はつた、よつて十一日午前十一時三十五分大本營よりこの旨謹んで發表された 今次の勅語は古賀長官麾下の聯合艦隊としては初のことであり殊にソロモン海戰方面の戰局多端なる秋を明示あらせられ將兵に對し畏くも大元帥陛下の御信倚に副はむことを期せよと御諭示あらせられた、帝國海軍全將兵は聖旨を奉じ敵撃滅の決意を新たにし誓つて大御心に副ひ奉らんことを期し奉つた

古賀聯合艦隊司令長官

國民の感激揚る 尾佐竹博士の謹話

米國側は色を失ふ

西南太平洋戰局に一大變化

損害を小出しに發表

重要據點紅廟を占領

津市の命脈旦夕に迫る

藤原顧問首相訪問

敵の洪水戰術を粉碎

老河口飛行場奇襲

長谷川總督上京

最近の臺灣事情を語る

來襲十五機を撃墜 ブーゲンビル

華北政務委員會機構を改革

九月卒業臺灣同胞

學徒も特志兵資格附與

定例次官會議

フィンシハーヘン攻撃詳報

猛爆に基地大爆發

群る敵機十二を撃墜

大空

耳朶

彈着

火蓋

懸命

防遏せよ思想謀略

法文の末節に拘泥すべからず

首相挨拶

三法律の運用へ

控訴院長、檢事長會同

岩村法相訓示

通常議會愈よ召集

國内態勢强化の仕上へ

ジャワ原住民兩氏 州長官に任命さる

南方軍政地域初の登用

ボース氏海相らと種々懇談

麥類の實收高(十八年)

農商省から發表

北阿反樞軸軍發表

人事

けふの官報

新刊近刊

松下村塾の人々 / 吉野朝の人々 / 新偉人傳全集

海外發展と青年 / 宗教と青年

幕末日本見聞録

國境の村(小説)

眞珠(小説集)

マライ史 太平洋協會出版部

後藤新平傳 上・下

修訂日本文化と佛教 辻善之助著 大日本出版株式會社

大日本年表 / 科學的教養

米英東亞侵略史 大川周明著 第一書房

大東亞秩序建設 大川周明著

中世戰記文學 / 源氏物語 / 隨筆文學 日本古典鑑賞 鶴書房

大法輪 十一月號 大法輪閣

日常支那語圖解 加賀谷林之助著 東京開成館

大東亞現代史

空の理科研究 / 水の理科研究 研究社新刊

パゴダの鐘が鳴る / 錨 海洋文化社

南方移民村 文協推薦圖書

社説

空襲下の本島金融對策

第二次ブーゲンビル沖航空戰に於て、敵米國の南太平洋[illegible]は潰滅し、その兵員の損耗は[illegible]を下らないと云はれるが、之れ全戰局を[illegible]に足る大戰果である。[illegible]

[illegible]

◇

[illegible]

部落農業團體の强化

全農民を傘下に戰闘配置

[illegible]

指導員擔當事務

一、米の增産に關する事項

（イ）[illegible]

（ロ）[illegible]

（ハ）[illegible]

（ニ）[illegible]

[illegible]

部落農業營團の損失は政府補償

[illegible]

馬來に穰る臺灣米

藤本府技師の視察談

【西貢支局發】[illegible]

在來種として[illegible]

ペナンの水田は三萬二千[illegible]

[illegible]

不動産等の賣却金

貯蓄化狀況を査察

[illegible]

皇道政治と本島同胞（上）

經濟學博士 井出季和太

[illegible]

伊藤[illegible]

現代の[illegible]

世界[illegible]

現在[illegible]

（井出季和太氏略歴）[illegible]

新生パダンの織物工場

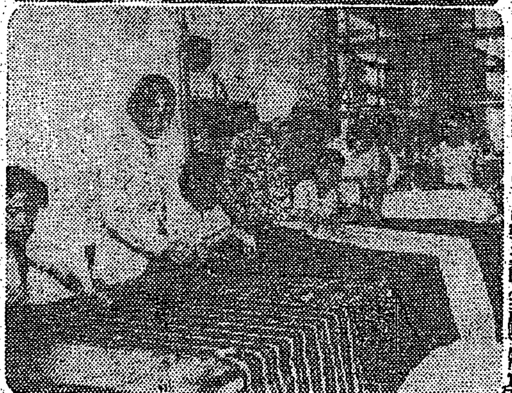

[illegible]

臺南州 甘藷の大增産へ

市街庄に增産指導員設置

助成費二十六萬圓

[illegible]

近郊バス總會

初配當年五分

[illegible]

深耕競技豫選

[illegible]

石油專賣事務圓滑化

關係者連絡打合會終る

[illegible]

臺灣パルプの山瀬專務辭任

[illegible]

染料最高販賣價格改訂さる

[illegible]

底曳網漁の一隻曳

試驗船成功裡に歸る

[illegible]

東石郡二期米

州下の最增收

[illegible]

米穀增産對策協議

[illegible]

堆肥の增産へ農閑期に官民協力

[illegible]

三年計畫で五千頭

養豚で更生の瑞穂部落

[illegible]

産組職員實務競技會

[illegible]

彰化郡小麥增産を指導

[illegible]

決戰 公債消化一策

[illegible]

鐵工統制會事務所落成

[illegible]

高雄州米穀納入組合役員會

[illegible]

螟蟲捕殺競技

臺東郡で大成果

[illegible]

海外特信

米のビール不足

[illegible]

不動産金融
各種預金・債券保管
日本勸業銀行
台北・新竹・台中・台南・高雄

市況（十一日）

兜町前場況

[illegible]

東京長期前場		
[illegible]	[illegible]	[illegible]

東京銀行賣株 [illegible]

東京國債前場寄 [illegible]

東京長期總取組 [illegible]

東條首相 銃後婦人に訓す 家庭を通じ國家に

厚生保健 健兵は榮養から

ご奉公へ、藥工品 働らけ、働らけ血戰だ

物資動員課長の談話

[illegible]

東條首相 銃後婦人に訓す
家庭を通じ國家に奉仕して戴きたい

【東京電話】日婦創立記念の十一日東條首相は午後七時半東京中央放送局から銃後、決戰下銃後婦人に對し左の如く放送をなした、東條首相談話

御言葉に應へ奉る
代表 山内會長決意披瀝

山内會長謹話

郷軍最高の榮譽
本年度 有功章親授式

讃へん、その功績
信念の人 上瀧中尉

實行の人 澁川中尉

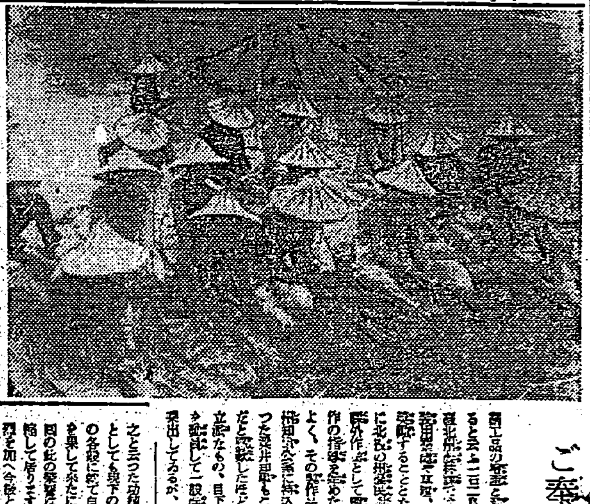

厚生保健
健兵は榮養から

全面分課規定改革
總督府決戰體制強化

總務局長上京

大相撲春場所
初日、一月九日

高砂義勇隊
忠魂碑除幕式

決戰文學會議
一般に公開

支換燈決戰調

必ず勝つてみせる
堀内中佐の熱意に 聽衆は感銘す

同胞歸る
交換船帝亞丸 十四日横濱へ

ご奉公へ・藁工品
働らけ、働らけ血戰だ

野草食講習

憎ツくき敵
蔬菜看板もの 殺の探識教ふ

物資動員課長の談話

増産を指導

皇后陛下に拜謁
決戰女性の日常御聽取
日婦總裁東久邇宮妃奏上

皇后陛下御言葉
畏し"日婦"を御激勵

皇后陛下御言葉

「海上船」、獻詠歌披講式
明治神宮

獻詠歌

血戰だ活かせ廢品
廢電球、眞空管を回收

1. 特殊大型電球

一般照明用電球

特殊中型電球

國債消化へ
賞與出陣

皇軍將兵慰問金
(一九)

小計 金七千九百四十七圓廿七錢
累計 金十三萬九千百五十六圓十五錢

本島第一位
新竹州の大麻奉齋

硬度業者共助會

男性神經衰弱
無代進呈
かすが野莊

公告
昭和十七年十一月ヨリ昭和十八年十月廿五日ニ至ル間拙者名義ノ債務ハ次ノ理由ニ依リ之ヲ承認セズ
右公告仕候
昭和十八年十一月十一日
王 慎 卿

辯護士 竹内吉平
臺北市太平町二ノ九七
電話七參貳九番

辯護士 木村長十郎
臺北市大和町四丁目八番地
電話 二四四二番

工務員募集
仕上工、製罐工、鉛工、配管工
雜役工、記錄工……各 三十名
鐘淵曹達工業株式會社臺南工場

工員募集
右募集ス
興亞製鋼株式會社

當社常務取締役安松勝雄儀去ル三月十九日内臺連絡船高千穗丸ニテ遭難致候處此程當日死亡ノ認定有之候ニ付茲ニ同人生前ノ御厚誼ヲ深謝シ此段謹告仕候
臺灣船渠株式會社
取締役社長 玉井喬介

當社常務取締役安松勝雄儀去ル三月十九日高千穗丸ニテ遭難致シ今回當日死亡ノ認定有之候處遺族ハ既ニ東京都ニ轉住セラレ候爲告別式ハ本月十二日東京都丸ノ内日本工業俱樂部ニ於テ擧行致ス事ト相成候尚當地ニ於テハ來ル十一月十九日午後四時基隆市公會堂ニ於テ遙弔式相營可申候間此段謹告仕候
臺灣船渠株式會社
田村初久

當分隊班長陸軍憲兵准尉半澤忠藏は病氣療養中の處十月五日死去致候條此段及謹告候
昭和十八年十一月十二日
葬儀委員長 基隆憲兵分隊長 岩川清

戰鬪苛烈意氣軒昂 陸續學徒蹶起

宜蘭中から五名合格

海軍乙種豫科練習所へ

魚池神社鎮座祭

森田供進使參向す(臺中)

十五日屏東市奉壯團總會

決戰意識昂揚講演

羅東郡派出所單位實施

馬公の常會

査察好成績に終了

理解せよ主人の職責

中壢で警察官常會

大戰果!!飛行機だ

羅東郡民感謝の獻金

花蓮港桔梗倶樂部改編

合同告別式

十三日第四部隊で

建設の人柱

大東亞省警察官招魂祭

汕頭

青年錬成道場増設

國語不解者一掃へ(臺東)

貯金は彈丸

張り切る新竹州

決戰の秋日和 臺北市郊外の一情景 ある女子青年隊の奉仕作業

軍事知識

戰果の母"魚雷"

飛行機でどうして運ぶ

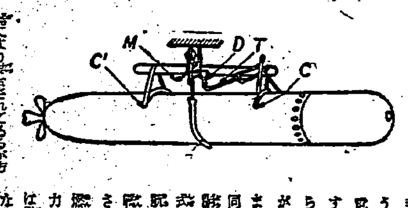

内助の功勞者表彰

産奉東港支會で新試み

皇奉新竹市支會

强兵への"實踐方策"

十六日參與會に附議

四億貯蓄の達成へ

推進班を編成戸別勸奬

北港郡

中央滑空訓練所

臺中で土地買收調印式

保甲再編成

嘉義署で決戰改革

大安溪浮覆地開墾

開拓青年隊を組織結成

再編成促進協議會

中壢設立總會役員委囑

臺灣で最初

決戰文學會議

十二、三兩日市公會堂で

郷軍入會式

十四日臺中高女で

ラジオ

オ二放送

椰子 (93)

海野十三 作

村上松次郎 繪

全員一丸、生産増强へ!

各種電氣機械器具製造

東京芝浦電氣株式會社

今日の映畫

大世界 台灣劇 新世界 芳乃館 芳明館 城南映劇 萬華劇場 大平館 第三世界 基隆・關脇地區 中央劇場 基隆世界 旭劇場 大和劇場 羅東座 宜蘭座 昇平座 泉州合同興業會社

新竹の映畫

新竹劇場 有樂館

基隆劇場 國風劇園 榮座

臺日案内

健康報國

戰時だ働かう!

强力なる殺菌殺蟲 消毒・防臭劑

ワーミン 芳香油

全國各薬店にあり

代理店 東京室薬局

健民强兵 治療は正しく! 手當は早く!

内科・小兒科 天野醫院 院長 天野一男

内科 秋山醫院 院長 秋山篤夫

小兒科 石井醫院 院長 石井義男

外科 菅野醫院 院長 菅野尚夫

眼科 郭醫院 院長 郭水泉

耳鼻咽喉科 藏田醫院 院長 藏田恒人

小兒科 里井醫院 院長 里井汎

小兒科 鳩田醫院 院長 鳩田勇

小兒科 信生堂醫院 院長 森田豊子

外科 菅沼醫院 院長 菅沼三郎

小兒科 關屋醫院 院長 高橋一松

産科婦人科 鶴田醫院 院長 鶴田喜代馬

内科・小兒科 富田醫院 院長 富田勳

外科・整形外科 富田診療所 富田正子

内科・小兒科 東門醫院 院長 阿達英次郎

耳鼻咽喉科 德久醫院 院長 靑木秀郎

耳鼻咽喉科 早田醫院 院長 早田繁

内科・小兒科 樋詰醫院 院長 樋詰正治

産科婦人科 福田醫院 院長 福田義雄

産科婦人科 平安醫院 院長 陳鑑輝

保生醫院 登張光朝

内科・小兒科 内藤醫院 院長 内藤誠一

耳鼻咽喉科 宮島醫院 院長 宮島靖

小兒科 武藤醫院 院長 武藤三五郎

眼科 牟田口醫院 院長 牟田口義隆

内科・眼科 森醫院 院長 森三郎

小兒科 山本醫院 院長 山本宗三郎

齒科 矢野醫院 院長 矢野陽一

夕刊
臺灣日日新報
十一月十二日

黄河南北地區粛清
〇〇部隊十月中綜合戰果

【〇〇基地十一日發同盟】わが〇〇部隊は山東省及び江蘇、安徽、河南各省北部に亘る黄河南北地區に於て敵軍共産匪と接し連日敵匪撃滅を續けつつあるが、十月中の綜合戰果左の如し（括弧内は共産匪）

眞勃地區の共匪掃蕩

蠢動敵機は我が好餌

陸鷲・磨石を爆撃

大東亞宣言を承認
國府中央政治委員會追認

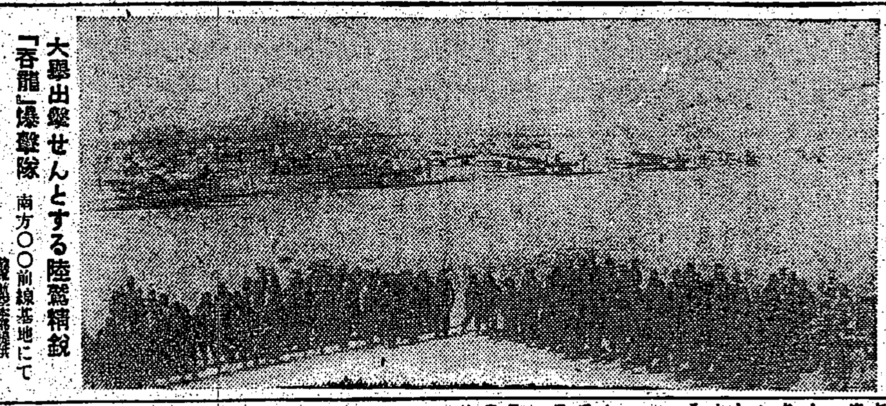
大擧出撃せんとする陸鷲精鋭「呑龍」爆撃隊　南方〇〇前線基地にて　陸軍航空本部提供

空襲を恐れるな
〝必勝信念〟で
敵の野望を破碎
心構へはこれ・狼狽へ騒ぐな

一、空襲を恐れるな

二、空襲の被害に恐怖顛倒するな

三、困苦缺乏に耐へよ

四、空襲による被害者は國民全部であるとの自覺を持て

五、デマを信ずるな　デマを飛ばすな

〇官の措置に絕對に信頼する事

〇デマを聞いても絕對に之を人に話さない事

〇デマを聞いたら必ず其の筋に屆けよ

フランス傀儡政權
レバノン原住民を彈壓

【イスタンブール十一日發同盟】

埃及首相嚴重抗議
佛傀儡政權の武力彈壓に對し

大統領、閣僚拉致さる

レバノン地方　戒嚴令布かる

【イスタンブール十一日發同盟】

レバノン下院解散

【イスタンブール十一日發同盟】

亞國の對米態度强硬
南米諸國に重大影響與ふ

【東京電話】

英政府白書を發表
武器貸與協定運營等に就て

【リスボン十一日發同盟】

メネンジョグル土外相アンカラ歸還

【イスタンブール十一日發同盟】

事務分掌規定改正
海務部、港務局關係審議

ヘル、蔣府に聲明

【ストックホルム十一日發同盟】

ルーズベルト　ハルと要談

【ブエノスアイレス十一日發同盟】

英、驅逐艦喪失を發表

【リスボン十一日發同盟】

機械化國防協會
翼賛會の傘下へ

吉田會長談

ジョン・ブルツカー　大統領立候補を聲明

【ブエノスアイレス十一日發同盟】

人事

外傷に　皮膚病に
スルフォンアミドの液剤として完成せるピオギロン液は
刺戟と副作用なく　藥効迅速！
外用治癒力强大にして、
遂に優秀効果を擧ぐ
外用スルフォンアミド液劑　ピオギロン液
大阪　東京　丹平商會

ピオカルク
カルシウム劑の進展！
コロイド特有の滲透性により、吸收同化率高く、長く組織中に保有され豫備アルカリとして作用するピオカルクは、体内の酸塩基平衡の保持に好影響をあたへ、血液酸毒症の中和抑制に寄與す。而も消化器障害、便秘等を招來することなく消炎、石灰沈着促進、白血球の喰菌作用增强、植物神經の機能調節等々重要なるカルシウムの諸作用を全的に發揮す。
血液酸毒症の中和抑制、姙産婦發育期の補强（特に虚弱兒）、滲出性体質の改善、腸神經の與奮、結核性諸症、肋膜炎、腎臓疾患、老人性疾患。
コロイド製藥株式會社　大阪市東區道修町

デルモラィツ
三十分しっぷ藥・粉末・

感冒　扁桃腺炎　肺炎　肋膜炎　中耳炎　乳腺炎　神經痛
白血球を增强し肺炎菌その他の病原菌に對する免疫力を昂揚すると共に迅速なる鎭痛消炎解熱の作用を發揮する最新の學理的濕布療法です
廣濟藥品工業株式會社　大阪・東京・京城・台北・上海・奉天
D1868

親子に 征きます決戰場へ 交ふ愛國の赤誠

旅館に結ぶ 松林義勇君孝養の一夜

…僕の母はほんとにいい優しい母だつた、お父さん亡きあとを苛弱き女の手一つで僕たち兄弟を育てて下さつた、その愛情…一億の人に一億の母あれど我が母にまさる母あらめやも……といふ歌があるが……あたかも僕の母のために詠んだのではないかとしみじみ思はれる、一生涯を子供のために生き抜いて来たその母のために僕は一日でも早く戦線を出て安心させ、いささかでも孝養をつくさねばならない……だがこの苛烈な空の決戦場に僕は……僕たち本島少年もなんで安ずることが出来よう、お母さん許して下さいと…

吉澤蘇澳郡守は語る

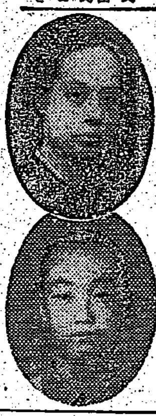

義男さん

"早く立派な航空兵に" 唯それだけが母の願ひ

島都志願兵訓練所から

陸はボクラが引受けた 君は空の尖兵たれ

若鷲一機、東山麟太郎君

兄弟揃つて金的獲得 やるぞ！米英葬送

朝倉一郎 座一兄弟 海軍志願兵に見事合格

"炊出しも實戰です" 誠心で握る一つ一つ

戰鬪配置（十）

青年學徒の感奮促す

文部省 教科書の全面的改編

思想戰の勝利へ

臺灣決戰文學會議代表の抱負

野生食物試食會と榮養座談 皇奉が全島各地で開催

硬貨回收運動活潑

青年學校套開

海上戰士の功績顯彰

第二回 船員感謝援護運動

國民皆武へ

青年憧れの"武道章"

日露役歷戰の勇士

有功章に輝く 椎原准尉

ニューギニアのジャングル内で奮闘する我が勇士（陸軍省提供）

英戰前の食糧事情

徹底的な外國依存振り

外誌發表

【西貢支局發】最近ラテンアメリカの某誌が戰前に於ける英國の食糧事情の状況を發表した、左記の數字が示す如く英國は徹底的な食糧外國依存の國である…

"奉公防空群の歌"發表會

廢品を回收して獻金

海南島派遣本島同胞巡査補獻金

登山と遠足

今夜の番組

明朝の番組

汐の路（六） 倭寇水軍（6）

村松梢風作 中一彌畫

心身活力 ホモダン 星製藥株式會社 定價 三圓・五圓

好評絶讃の 新藥 パンセ・ゴーイン